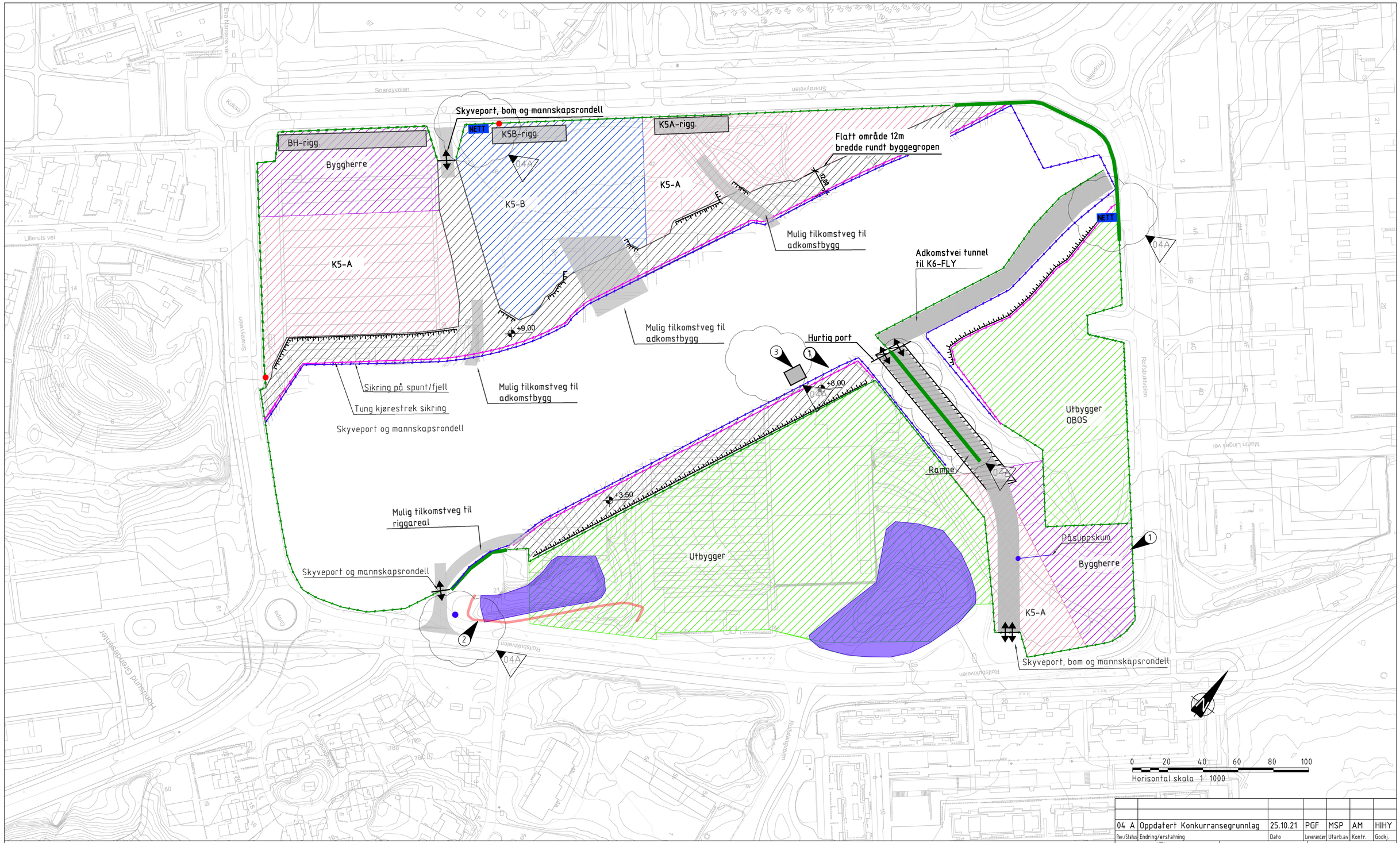

Rev./Status	Endring/erstatning	Dato	Leverandør	Utarb.av	Kontr.	Godkj.
04 A	Oppdatert Konkurransegrunnlag	25.10.21	PGF	MSP	AM	HIHY

SYMBOL- OG TEGNFORKLARINGER:

- Riggområde elementer
- Spunt
- Sikring på spunt/berg
- Tung anleggssikring
- Anleggsgjerde
- Tung kjøresterk sikring
- +0.00 Terreng høyde (kote)
- Toppen av skråning
- Høyspentkabel
- Midlertidig Anleggsveier
- Riggområde Entreprenør Råbygg-Fornebu Stasjon og Base,K5A
- Riggområde Entreprenør Tettbygg og tekniske installasjoner-Fornebu Stasjon og Base,K5B
- Riggområde Byggherre
- Selvaag/OBOS/KLP
- Felles Riggområde
- Område med viktig naturmangfold
- Mulig kobling til avløpsvann/vannforsyning
- NETT Nettstasjon 04A

MERKNADER / BESTEMMELSER :

1. Renseanlegg og sedimenteringsbasseng på området overtas av K5A fra K4.
2. Restriksjonssone - høyspent kabler.
3. Trappetårn flyttes hensiktsmessig med drift.

04A

- Renset anleggsvann til påslippskum nr.143149

- Spunten er dimensjonert for en generell terrenglast på 10 kPa, denne lasten har ikke begrensing i utstrekning, eller en belastning på 25 kPa med begrenset utstrekning. Maksimal utstrekning for denne er 6x6.

HENVISNINGER :

Kartkilde: Norge digitalt
Koordinatsystem:
Horisontalt: EUREF89/NTM -sone 10
Vertikalt: NN2000

Oslo

Oppdragsgiver

Erstattet av

Erstatning for

Kodemanual: K2-IE-OS0000-110-AC-0001

Versjon: 06G

Bane/Linje/Område: Fornebubanen

Trasé/Sted/Stasjon: Råbygg-Fornebu Stasjon og Base, K5A

Prosj. nr.: A103106 / 10201070

Målestokk: A1: 1:1000 A3: 1:2000

Tittel: Riggfase - 6.0

Blad: 1 Antall: 1

Status: A

Tegn. nr.: PF-P-630-XB-0006

Rådgiver: PGF