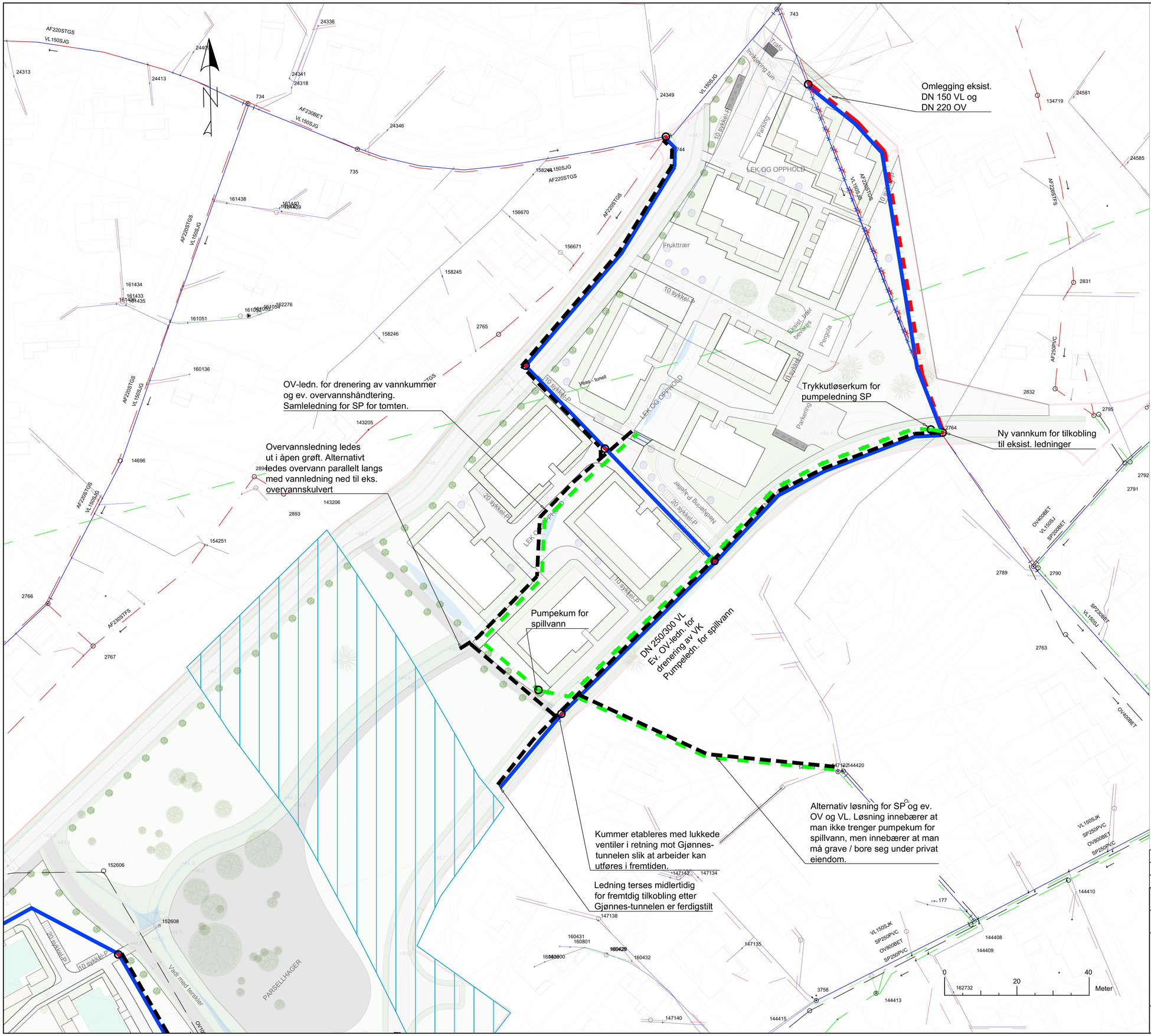

FORKLARINGER

	Prosjektert	Eksisterende	Utgår/Utgått
Vannledning			
Avløp fellesledning			
Spillvannsledning			
Spillvannspumpeledning			
Overvannsledning			
Kum / Kumgruppe			
Kum med brannvannsuttak			
Sikkerhetssone Gjønnesdiagonalen			

BESTEMMELSER

1. Føringsveier vist på planen er forslag på løsninger som må detaljeres videre i kommende faser.
2. Alle vannkummer skal dreneres, etter krav fra Bærum kommune.
3. Det vil være behov for kummer/kumgrupper i tillegg til det som vises på denne planen.
4. Plantegningen viser foreslåtte hovedføringer. Stikkledninger og inntak til bygninger vises ikke i denne fasen.
5. Det skal opprettholdes en sikkerhetssone på 4 meter fra ytterkant ledning til nærmeste bygg eller fast anlegg. Eventuelle avvik eller tilpassinger må avklares med Bærum kommune. For vannledninger < DN200 og avløpsledninger < DN300 kan det ev. aksepteres 2m sikkerhetssone gitt at det gjennomføres tiltak.
6. VA-anlegg må koordineres mot eks. og nye kabelanlegg.

2021-04-23	C03	For bruk	HaMEi	GuOls	GuOls
2021-04-22	A02	For kommentar	HaMEi	GuOls	GuOls
2021-04-15	A01	Intern tegning	HaMEi	GuOls	GuOls

VA Visjon

Oppdragsnummer: 320026

Selvaag Bolig AS

Kundereferanse: Områderegulering Ballerud

VA-plan nordøst, Felt A
Plan

Tegningsnummer: T-GH-02

Målestokk (gjelder A1): 1:500

Revisjon: C03